Secretaría de Desarrollo Económico

GOBIERNO DE MICHOACÁN

Organigrama Autorizado

Febrero 2023

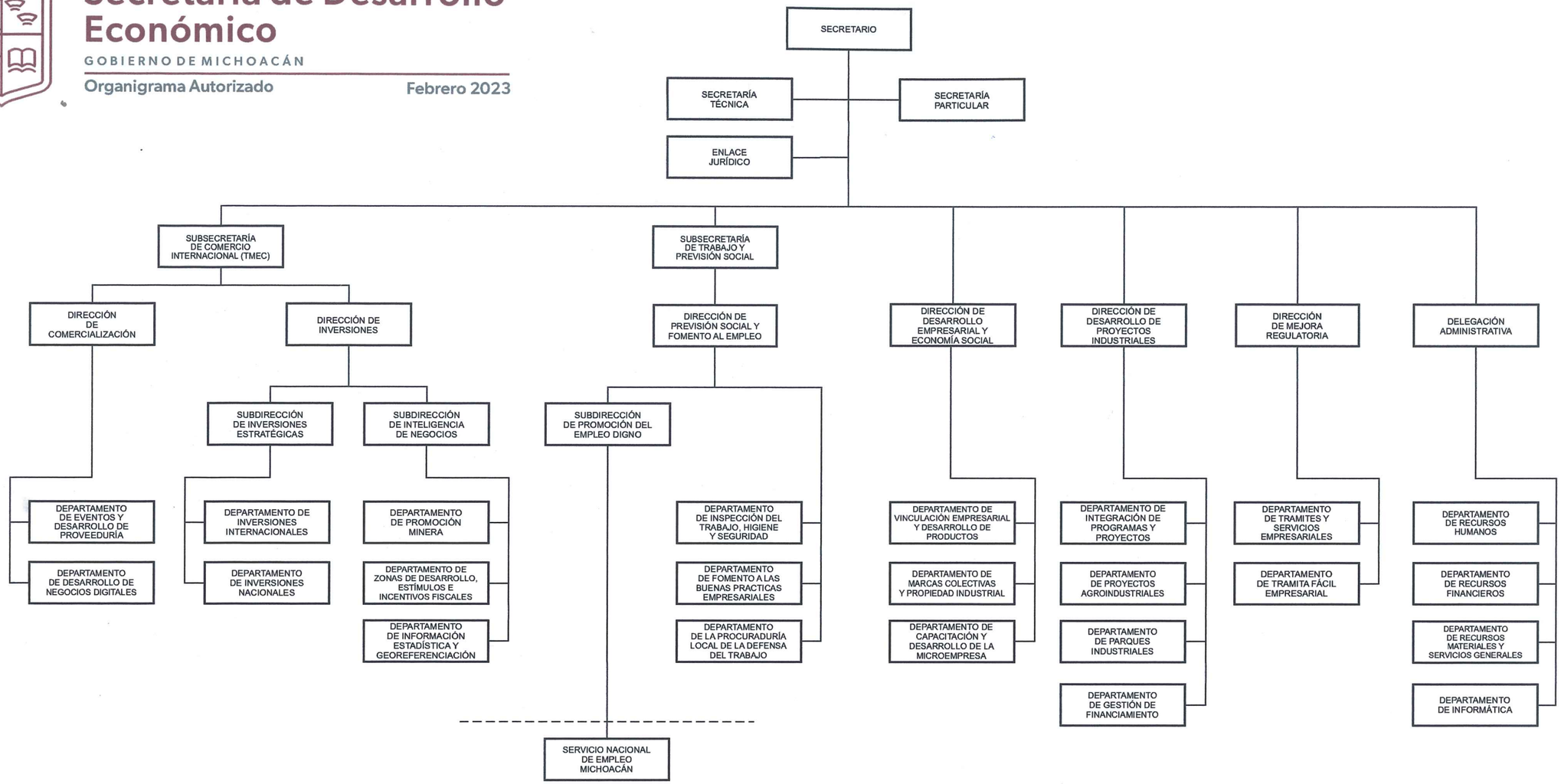

Autorizó
Comisión de Gasto - Financiamiento

Ing. Isidoro Ruiz Argáiz
Coordinador General del Gabinete
Presidente Suplente

Lic. Luis Navarro García
Secretario de Finanzas y Administración
Vocal

Lic. Azucena Marín Correa
Secretaria de Contraloría
Vocal